KIRCHLICHE NACHRICHTEN

EVANGELISCHE KIRCHENGEMEINDE QUEDLINBURG

Dezember 2022 - Januar 2023

www.kirchequedlinburg.de

„Und der Engel sprach zu ihnen: Fürchtet euch nicht! Siehe, ich verkündige euch große Freude.“ (Lukas 2,10)

DREIMAL ADVENT:

ER
Er schlägt die Autotür zu und macht sich auf den Weg nach Hause, die Hände in der Manteltasche geballt. Es wird Entlassungen geben. Das hat der Vorstand entschieden. Wegen der schlechten Verkaufszahlen 2022 und der gestiegenen Produktionskosten. Dafür müssten die Mitarbeiter doch Verständnis haben: Erst zwei Jahre Pandemie und jetzt der Krieg. Er schüttelt unmerklich den Kopf. Seine Bank wird kein Verständnis haben, wenn er die Raten nicht mehr zahlen kann. Und dann? Es ist so schon schwierig bei den gestiegenen Preisen.
Er lächelt bitter, als er die Weihnachtsbeleuchtung in den Fenstern sieht. Viele Menschen haben sich trotzdem entschieden, den dunklen Advent heller zu machen. Sterne, Schwibbögen, Leuchtfiguren in Erwartung auf das Weihnachtsfest. Wie es wohl in diesem Jahr bei ihm und seiner Familie sein wird? Er steckt den Schlüssel in die Haustür und holt tief Luft. Im Flur brennt Licht.

SIE
Sie hat auf ihn gewartet wie jeden Abend. Trotzdem zuckt sie leise zusammen, als sie den Schlüssel hört. Wie wird es heute werden? Sie ruft ihm durch den Flur zu, Hallo Schatz, ein flüchtiger Kuss. Anspannung liegt in der Luft.
Sie ist müde. Ihre Nächte sind unruhig. Oft wacht sie auf und kann nicht wieder einschlafen. Wann haben wir das letzte Mal zusammen gelacht? Was ist geblieben von der Leichtigkeit am Anfang? Wie viel Streit und Distanz hält unsere Beziehung noch aus?
Sie holt tief Luft, als sie ihn beiläufig nach seinem Tag fragt. So beginnen meistens ihre Diskussionen.

DAS KIND
Das Kind geht in sein Zimmer. Das macht es inzwischen so, wenn es lauter wird und die Türen knallen. Es setzt sich an den kleinen Tisch, nimmt ein weißes Blatt Papier und die Buntstifte.
Wenig später wächst von den Rändern ein blauer Himmel mit gelben Sternen über das Bild. In der Mitte ein Körper, ein weites Gewand. Und dort wo die Arme sind, malt das Kind Flügel, so bunt wie ein Regenbogen.
Dann steht das Kind auf, öffnet die Tür und bringt das Bild den Eltern: Hier. Für euch!

EIN ENGEL
Augenblicklich wird es still.

Eine hoffnungsstarke Advents- und
Weihnachtszeit wünscht Ihnen

Pfarrerin Franziska Junge

Foto: F. Junge

Titelfoto: pixabay

Quedlinburg

04.12.	2. So. im Advent	**Nikolaikirche**	*10.30 Uhr*	**Gottesdienst mit Heiligem Abendmahl** *Pfr. T. Gruber, M. Holze*
11.12.	3. So. im Advent	**Nikolaikirche**	*10.30 Uhr*	**Gottesdienst** *Pfrn. A. Carstens, KMD C. Bick*
18.12.	4. So. im Advent	**Nikolaikirche**	*10.30 Uhr*	**Gottesdienst** *Prädikant R. Sporer, M. Holze*

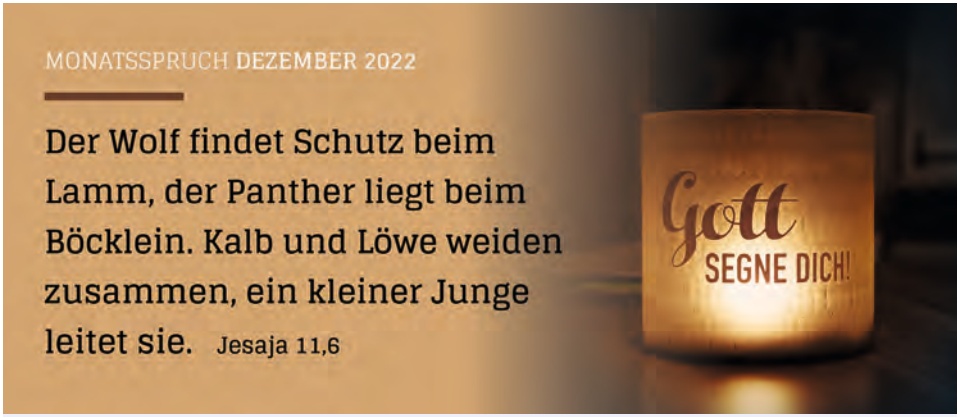

Andachten und Gebete in Quedlinburg

Friedensgebet

montags, 18.00 Uhr, Marktkirche

05.12.	**09.01.**
12.12.	**16.01.**
19.12.	**23.01.**
	30.01.

Taizégebet

sonntags, 19.30 Uhr, Aegidiikirche

25.12. **22.01.**

Quedlinburg

24.12.	Heiligabend	**Aegidiikirche**	*15.00 Uhr*	**Krippenspiel** *Pfrn. A.-S. Berthold, K. Sommer,*
		Marktkirche	*16.00 Uhr*	**Christvesper** *Pfrn. F. Junge, M. Holze*
		Johannis-kapelle	*18.00 Uhr*	**Christvesper** *Pfrn. A. Carstens*
		Stiftskirche	*17.30 Uhr*	**Christvesper** *Pfr. C. Carstens, M. Holze*
		Nikolaikirche	*17.30 Uhr*	**Christvesper** *Pfrn. F. Junge, KMD C. Bick, Chor*
		Marktkirche	*22.30 Uhr*	**Spätgottesdienst** *Pfr. M. Zentner, F. Treu, TriOde, JG*
25.12.	Tag der Geburt des Herrn	**Nikolaikirche**	*10.30 Uhr*	**Gottesdienst** *Pfr. T. Gruber* *KMD C. Bick, Gemeindechor*
26.12.	Heiliges Christfest	**Nikolaikirche**	*10.30 Uhr*	**Gottesdienst mit Heiligem Abendmahl** *Pfr. C. Carstens, M. Holze*
31.12.	Altjahres-abend	**Nikolaikirche**	*17.30 Uhr*	**Gottesdienst (ev./kath.)** *Prädikant R. Sporer* *KMD C. Bick, Gemeindechor*
		Marktkirche	*23.00 Uhr*	**Musik zum Jahreswechsel** *Pfr. C. Carstens, M. Holze*

Westerhausen

11.12.	3. So. im Advent	**St.-Stephani-Kirche**	*10.00 Uhr*	**Gottesdienst** *Pfr. C. Carstens*
24.12.	Heiligabend	**St.-Stephani-Kirche**	*15.00 Uhr*	**Krippenspiel** *Pfr. C. Carstens*
25.12.	Tag der Geburt des Herrn	**St.-Stephani-Kirche**	*10.00 Uhr*	**Gottesdienst mit Heiligem Abendmahl und Altarumgang** *Pfr. C. Carstens*
31.12.	Altjahres-abend	**St.-Stephani-Kirche**	*16.00 Uhr*	**Gottesdienst mit Heiligem Abendmahl** *Pfr. C. Carstens*

Ditfurt

04.12.	2. So. im Advent	**St.-Bonifatius-Kirche**	*15.00 Uhr*	**Gottesdienst** *Pfrn. F. Junge*
18.12.	4. So. im Advent	**St.-Bonifatius-Kirche**	*14.00 Uhr*	**Weihnachtslieder-singen** Pfr. T. Gruber, KMD C. Bick
24.12.	Heiligabend	**St.-Bonifatius-Kirche**	*17.00 Uhr*	**Christvesper** *Pfr. T. Gruber*
31.12.	Altjahres-abend	**St.-Bonifatius-Kirche**	*17.00 Uhr*	**Gottesdienst** *Pfrn. A. Carstens* *Pfr. i.R. M. Kunze*

Quedlinburg

01.01.	Neujahr	**Nikolaikirche**	*10.30 Uhr*	**Gottesdienst mit Heiligem Abendmahl** *Pfrn. A. Carstens, KMD C. Bick*
06.01.	Epiphanias	**Thale, St. Petri**	*17.00 Uhr*	**Lichtergottesdienst** *Pfrn. S. Lieske, Posaunenchor*
08.01.	1. So. na. Epiphanias	**Nikolaikirche**	*10.30 Uhr*	**Gottesdienst mit Einführung von Kirchenmusiker M. Holze** *Sup. Schilling, Pfrn. F. Junge, M. Holze, Oratorienchor*
15.01.	2. So. na. Epiphanias	**Nikolaikirche**	*10.30 Uhr*	**Gottesdienst** *Prädikant R. Sporer, M. Holze*
22.01.	3. So. na. Epiphanias	**Nikolaikirche**	*10.30 Uhr*	**Gottesdienst** *Pfr. C. Carstens, M. Holze*
29.01.	letzter So. na. Epiphanias	**Nikolaikirche**	*10.30 Uhr*	**Gottesdienst zum Jahresrückblick 2022** *Pfr. C. Carstens u.a., KMD C. Bick*

Ditfurt

15.01.	2. So. na. Epiphanias	**St.-Bonifatius-Kirche**	*09.30 Uhr*	**Gottesdienst** *Pfrn. F. Junge*
29.01.	letzter So. na. Epiphanias	**St.-Bonifatius-Kirche**	*15.00 Uhr*	**Gottesdienst** *Pfr. T. Gruber*

Foto: pixabay

Westerhausen

01.01.	Neujahr	**St.-Stephani-Kirche**	*14.00 Uhr*	**Gottesdienst** *Pfr. C. Carstens*
22.01.	3. So. na.	**St.-Stephani-Kirche**	*10.00 Uhr*	**Gottesdienst** *Pfr. T. Gruber*

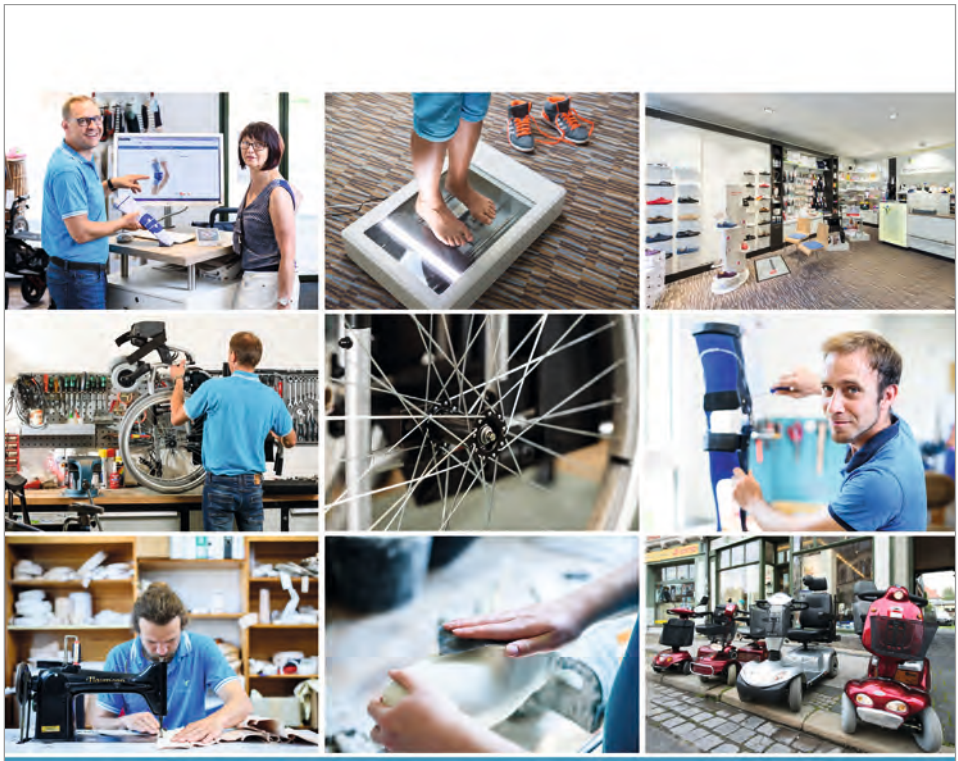

Ihr Sanitätshaus
FUHRMANN · FRITSCH · BORNEMANN

IHR SANITÄTSHAUS
Heiligegeiststraße 23
06484 Quedlinburg

Telefon: 03946 / 25 06
Telefax: 03946 / 70 35 70
Mobil: 0171 / 650 53 11
info@sanitaetshaus-quedlinburg.de
www.sanitaetshaus-quedlinburg.de

ÖFFNUNGSZEITEN
Mo - Fr 9 - 18 Uhr
Sa 9 - 12 Uhr

FILIALEN
06502 Thale, Karl-Marx-Straße 9
Telefon: 03947 / 33 97

06493 Harzgerode, Markt 3
Telefon: 039484 / 408 99

ÖFFNUNGSZEITEN
Thale
Mo - Fr 9 - 13 Uhr
Mo, Di, Do 14 - 18 Uhr
Fr 14 - 17 Uhr

Harzgerode
Mo - Do 9 - 13 Uhr
14 - 18 Uhr
Fr 9 - 12 Uhr

WIR MACHEN SIE
MOBILER

Weihnachtsoratorium
Samstag, 3. Dezember, 19.00 Uhr - Nikolaikirche

Das berühmte „Jauchzet, frohlocket" des Weihnachtsoratoriums von Johann Sebastian Bach gehört zur Advents- und Weihnachtszeit. In diesem Jahr erklingen die ersten drei Kantaten des Weihnachtsoratoriums, die durchbrochen werden mit Instrumentalstücken aus Orchestersuiten des barocken Meisters.

Quedlinburger Oratorienchor
Sopran: Katharina Adam
Alt: Marlen Bieber
Tenor: Fridolin Wissemann
Bass: Michael Rapke
musica juventa/Halle (Saale), Matthias Erben - dir.
Leitung: Marc Holze

Karten zu 20€ / erm. 17€ in den Vorverkaufsstellen der Quedlinburg Tourismus Marketing GmbH, der Domkasse, der Buchhandlung Gebecke und im Internet

Singfreudige Sängerinnen und Sänger, die gerne in die Chorgemeinschaft eintreten möchten, um dieses Meisterwerk mitzusingen, sind eingeladen sich bei Kantor Marc Holze zu melden.

Advent, als wir Kinder waren
Sonntag, 4. Dezember, 15.00 Uhr - Aegidiikirche

Unter diesem Motto veranstaltet der Förderkreis in der Aegidiikirche am 4. Dezember um 15.00 Uhr einen besinnlichen zweiten Adventsnachmittag. Nach der einschränkenden Coronazeit wollen wir wieder diese liebgewonnene Tradition aufleben lassen.
Wir hören Geschichten und lassen uns einstimmen auf das kommende Weihnachtsfest, es wird musiziert und gesungen. Bekannte Lieder, wie wir sie in der Familie gesungen haben, zum Beispiel „Ihr Kinderlein kommet", „Alle Jahre wieder kommt das Christuskind" und andere, kommen zu Gehör. Mit dabei ist Heide Sehmsdorf mit ausgewählten Geschichten rund um die Advents- und Vorweihnachtszeit, wobei wir ausdrücklich darauf hinweisen, dass es nicht nur Geschichten für Erwachsene sind. Die musikalische Begleitung liegt in den bewährten Händen von Michael Sehmsdorf.

Ob groß oder klein, Sie sind herzlich zu dieser ruhigen Stunde eingeladen, Kinder können z.B. ein Gedicht aufsagen, eine Geschichte erzählen oder ein Lied vortragen. Denken Sie bitte an warme Bekleidung, da die Kirche nicht beheizt werden kann. Wir freuen uns auf Ihren Besuch.

Foto: privat

Advents- und Weihnachtslieder am Nikolaustag zum Mitsingen und Zuhören

Dienstag, 6. Dezember, 17.00 Uhr - Nikolaikirche

Im Rahmen des 800-Jahre-Nikolaikirche Jubiläumsjahres wollen wir gemeinsam zum Nikolaustag in der Quedlinburger Nikolaikirche bekannte Advents-, Weihnachts- und Winterlieder singen.
Der Quedlinburger Posaunenchor und Marc Holze an der Orgel leiten musikalisch durch den Abend, auch mit eigenen Stücken zum Genießen.
Apropos Genuss: Für Tee und Kekse wird gesorgt sein und außerdem wird an diesem Abend der Nikolaikirche ein besonderes Nikolausgeschenk von der Stadt Quedlinburg überbracht werden, das unseren Zugang zur Kirche für einige Menschen erleichtern wird. Seien Sie also herzlich eingeladen zu diesem Abend, ob mit geputzten oder ungeputzten Schuhen.

Eintritt frei

Stiftskirche im Dunkeln

Freitag, 9. Dezember, 20.00 Uhr - Stiftskirche

Meistens kennt man Kirchen nur bei Tageslicht.
Zur Nachtzeit offenbaren Kirchen noch einmal eine ganz neue Ansicht. Bei der Abendführung durch die Stiftskirche Quedlinburg mit ihren Schatzkammern erleben wir die Romanik in der Kirche der Kaiser und Könige im Kerzenschein. Spannende Geschichten aus der Geschichte zu Heinrich I. lassen diesen besonderen Ort lebendig werden.

Abendkasse ab 19.30 Uhr –
Beginn 20.00 Uhr.

8,00 € pro Person (6,00 € ermäßigt) Karten an der Domschatzkasse.

Die Kirche ist nicht beheizt. Begrenzte Platzzahl.

Reservierung unter: 03946 709900 oder post@domschatzquedlinburg.de

Stiftskirche Foto: E. Egner

Weltgedenktag für verstorbene Kinder

Sonntag, 11. Dezember, 17.00 Uhr - Zentralfriedhof

Am 11.12.2022 findet in der Kapelle des Zentralfriedhofs Quedlinburg um 17.00 Uhr eine Andacht für Angehörige verstorbener Kinder statt. Zu dieser Veranstaltung, die unter dem Namen „Compassionate Friends – a worldwide candlelighting“ in jedem Jahr am Abend des 2. Sonntags im Dezember stattfindet, sind alle herzlich eingeladen, die den Verlust eines Kindes zu beklagen haben.

Der Impuls für diese Form der Trauerbegleitung ging Ende der 60er Jahre von England aus. Trauernde Eltern fanden sich zusammen, um gemeinsam ihr Schicksal zu bewältigen. Bald gründeten sich erste Selbsthilfegruppen unter dem Namen „The Compassionate Friends“. Im Jahr 1997 riefen diese Gruppen erstmals zu einem weltweiten Kerzenanzünden (Worldwide Candle Lighting) auf: Mit dieser Aktion soll eine Welle von Licht um den Globus wandern.

Alle Betroffenen in der ganzen Welt sind aufgerufen, jedes Jahr am zweiten Sonntag im Dezember um 19.00 Uhr eine Kerze zum Gedenken an ihr verstorbenes Kind anzuzünden und ins Fenster zu stellen.

Nacheinander werden in jeder Zeitzone die Kerzen angezündet, sodass 24 Stunden lang eine Welle des Lichts den Globus umrundet.

Weitere Informationen finden Sie unter: www.compassionatefriends.org

Festliche Weihnachtskonzerte

Mittwoch 21. Dezember und Donnerstag, 22. Dezember

jeweils 19.00 Uhr - Nikolaikirche

Quedlinburger Oratorienchor
Ökumenischer Kinder- und Jugendchor Quedlinburg
Quedlinburger Posaunenchor
Instrumental- und Gesangssolisten
Leitung: Domorganist Marc Holze und KMD Christine Bick

Weihnachtskonzert 2021 Foto: W. Fuchs

Einmal im Jahr vereinen sich alle Sängerinnen und Sänger, Bläser und Instrumentalisten der Kirchengemeinde Quedlinburg, um gemeinsam zu musizieren. Seien Sie eingeladen, der weihnachtsfrohen Botschaft zu lauschen und Weihnachtslieder mitzusingen! Bekannte Carols aus England, meditative Instrumentalmusik sowie das Quedlinburger „O du fröhliche“ lohnen einen Besuch. Diese inzwischen zur Tradition gewordenen Weihnachtsmusiken in der Quedlinburger Nikolaikirche sind ein fester Bestandteil der spannenden Vorbereitungszeit auf das Weihnachtsfest geworden.

Karten zu 18 € / erm. 15 € in den Vorverkaufsstellen der Quedlinburg Tourismus Marketing GmbH, der Domkasse, der Buchhandlung Gebecke und im Internet

Familiengottesdienst zu Heiligabend
Samstag, 24. Dezember, 15.00 Uhr - Aegidiikirche

Liebe Familien, wir laden Euch recht herzlich zum Familiengottesdienst am Heiligen Abend um 15.00 Uhr in die Aegidiikirche ein.

Die Kinder der Haltestelle und Kinderkirche sind schon eifrig am Proben und freuen sich, das Krippenspiel aufzuführen.

Das wird eine echte Premiere nach zwei Jahren digitalem Krippenspiel.

Lasst es uns gemeinsam feiern: Das Wunder dieser Nacht. Gott wird Mensch. Wir freuen uns auf Euch!

Diakon Kai Sommer und Pfarrerin Anne-Sophie Berthold

Familiengottesdienst 2021 Foto: W. Fuchs

Spätgottesdienst mit Junger Gemeinde
Samstag, 24. Dezember, 22.30 Uhr - Marktkirche

Traditionell lädt die Junge Gemeinde zu einem Spätgottesdienst am Heiligen Abend ein.

Wie immer versuchen wir uns in einem jungen Blick auf die Geschehnisse, die schon lange zurückliegen und dennoch kraftvoll das Leben der Menschen bewegen: die Geburt Jesu, King of Kings and Lord of Lords. Ein sanfter Herrscher ist er und ein König, der den Frieden liebt.

Gemeinsam mit dem Vokalensemble „Triode“ und Friederike Treu an der Röver-Orgel feiern wir ein besonderes Geburtstagsfest!

Lassen Sie sich überraschen.

Foto: M. Zentner

Gottesdienst zum Jahresrückblick 2022

Sonntag, 29. Januar, 10.30 Uhr - Nikolaikirche

Ein „Weißt du noch?"- Gottesdienst mit Bildern und Anstupsern, um das zu Ende gegangene Jahr 2022 noch einmal zu Ehren kommen zu lassen. Mit dem Jahreswechsel gehen die Blicke erst einmal auf all die großen Wege und kleinen Gassen, auf denen wir durch ein neues Jahr gehen wollen. Aber plötzlich merkst du: Ich hab noch was im Gepäck vom vorigen Jahr... Das schauen wir uns noch einmal an. Und dann werden wir dankbar erleben, was alles möglich war, was uns Schwung gegeben hat – und wer sich wo abgerackert hat.

Ein Gottesdienst zum Gucken und Lauschen, zum Danken und Mitsingen.

In diesem Gottesdienst werden wir Herrn Kai Sommer, der in den vergangenen vier Jahren Haltestelle und Kinderkirche verantwortet hat, aus unserer Kirchengemeinde verabschieden, da er sich nach einer neuen Anstellung umgeschaut hat.

Frau Ute Kraft, die 14 Jahre hindurch die Schaukästen der Kirchengemeinde mitgestaltet hat, wird in diesem Gottesdienst auch aus dem Dienst verabschiedet.

ZDF-Fernsehgottesdienst

Einschulungsgottesdienst

Erntedankgottesdienst Fotos: W. Fuchs

Himmelfahrt am Königstein in Westerhausen

Eröffnung der Friedensdekade 2022

Schenkung neuer Kirchenstühle durch Familie Busch. Vielen Dank!

Fotos: W. Fuchs

Gesundheitsunternehmen
Ziesing

NETZWERK der ZUKUNFT

Ein Team aus Therapeuten und spezialisierten Anwendern

Als Gesundheitsunternehmen Ziesing haben wir seit der Gründung einer Praxis für Physiotherapie im Jahr 1999 eine vernetzte Versorgung mit ausgewählten therapeutisch-medizinischen Leistungen aufgebaut. Das Zusammenwachsen verschiedener Gesundheitsservices zu einem Ganzen resultiert nicht zuletzt aus der Entwicklung, dass Patienten innerhalb eines Verbunds therapeutisch-medizinischer Kompetenz und damit aus einer Hand versorgt werden wollen.

Unsere Gesundheitsdienstleistungen:

Physiotherapie	**Tel. 03947 65711**
Ergotherapie	**Tel. 03946 907268**
Häusliche Krankenpflege	**Tel. 03947 7755225**
Fußpflege	**Tel. 03947 778999**

Advent in der Johanniskapelle

Hilde Domin
Nicht müde werden

Nicht müde werden
sondern dem Wunder
leise
wie einem Vogel
die Hand hinhalten.

Erwarten wir nicht alle Wunder, beim Lottospiel, bei Krankheiten, im Miteinander etc.? Erwarten wir aber noch Wunder zu Weihnachten?

Vielleicht geschehen diese, wenn wir Sie zu einer besinnlichen Stunde in die Johanniskapelle einladen. Wir wollen über Adventslieder aus verschiedenen Jahrhunderten nachdenken und diese auch singen.

Seien Sie uns am **Montag**, den **5.12.** und am **12.12.** jeweils um **16.00 Uhr** in der Johanniskapelle herzlich willkommen.

Am 4. Advent, Sonntag, den **18.12.**, wird um **16.00 Uhr** ein weihnachtliches Konzert mit dem **Kammerchor „Tonart“** unseren Weg zur Weihnacht beenden.

Auf Sie freut sich und wünscht Ihnen bis dahin eine behütete Zeit
der Freundeskreis Johanniskapelle

„Mit Lichterglanz und Schellenklang“

Erleben Sie eine entspannte Stunde mit irischen und englisch-sprachigen Liedern, instrumentalen Musikstücken und meditativen Texten.

Eine wohltuende Einstimmung für Geist und Seele auf die Advents- und Weihnachtszeit. Dazu vielleicht einen wärmenden Punsch und ein leckeres Gebäck ...?

Wann und wo?

03. Dezember – 19:00 Uhr
Bonifatiuskirche Ditfurt

07. Dezember – 19:00 Uhr
Petrikirche Thale

17. Dezember – 18:00 Uhr
Hakelkirche Heteborn

30-jähriges Dienstjubiläum von Christine Bick

Fotos: W. Fuchs

Gestaltungsgruppe Farbenspiel

Gestalten mit Polymerclay

Gestalten mit Papier

Gestalten im Freien

Fotos: privat

Aquarelle entstehen

Verabschiedung von Kai Sommer

Lieber Kai!
Du hast seit 2018 in unserer Kirchengemeinde an verantwortlicher Stelle mitgearbeitet. Die Kinderkirche und die Haltestelle waren deine Aufgaben. Du hast in diese zentralen Arbeitsbereiche der Kirchengemeinde deine Ideen eingebracht, du hast beides verantwortlich gestaltet, du hast die beiden Arbeitsbereiche mit dem ganzen Spektrum unserer Kirchengemeinde in enger, lebendiger Verbindung gehalten. Dass in der Mitte Jesus steht – als Kind in der Weihnachtskrippe und als der, der das Kreuz trägt – das hast du den Kindern in der ihnen entsprechenden Weise nahegebracht und keinen Zweifel daran gelassen, was er dir persönlich bedeutet. Du hast mit den Mitarbeitenden der Kirchengemeinde und mit dem Gemeindekirchenrat beraten, gestritten, gesucht, beschlossen, manches auch einfach ausgehalten und wieder anderes angestoßen. Dafür sagen wir dir von Herzen Dank. Wir hoffen, dass der Haltestellen-Kinderkirche-Abdruck in deinem weiteren Lebensweg in guter Weise sichtbar und spürbar bleiben kann. Wir behalten deinen Kai-Sommer-Abdruck gerne im unsichtbaren Wappen der Kirchengemeinde. Und für alle folgenden großen und kleinen Lebens-Schritte möge dir Gott seinen Segen geben!

Pfarrer C. Carstens

Einweihung unserer neuen „Tafelrunde" in der Haltestelle

Hochbeet mauern

Besuch auf dem Reiterhof

Ausflug zum Brocken

Fotos: K. Sommer

Herzlich Willkommen, lieber Marc Holze!

Fast schon eine Selbstverständlichkeit in Quedlinburg: Marc Holze an der Orgel, vor dem Chor, vor dem Orchester. Und dennoch sagen wir nun ein „Herzlich Willkommen“, denn der Kirchenkreis Halberstadt hat die unbefristete Anstellung von Marc Holze beschlossen. Nach gut einem Jahr in der

Quedlinburger Kirchenmusik hatte eine Besetzungskommission unter Leitung des Landes-Kirchenmusik-Direktors dem Kirchenkreis empfohlen, die Stelle mit Marc Holze zu besetzen, der Kirchenkreis ist dem gerne gefolgt. Zu unserer, der Quedlinbuger:innen großen Freude. Wir freuen uns auf gemeinsame Arbeit in der Kirchengemeinde und darüber hinaus mit Herrn Holze. Er kommt aus Peine und hat in Dresden Kirchenmusik studiert. Vor einem Jahr ist er nach Quedlinburg gekommen und hat die kirchenmusikalische Arbeit mit den Schwerpunkten Stiftskirche, Oratorienchor, Bläserchor und Quedlinburger Musiksommer übernommen. Wir wünschen ihm viel Freude bei diesen anspruchsvollen Aufgaben und Gottes Segen für jeden Ton und das „Um-Zu“, das mit jeder Kunst verbunden ist.

Marc Holze wird im Gottesdienst am 8.1. in der Nikolaikirche durch Superintendent Schilling in den Dienst eingeführt werden.

Verabschiedung Ute Kraft

Liebe Ute! Kirchenalltag hat sehr viel mit Kommunikation zu tun. Du hast durch 14 Jahre hindurch die Gottesdienste der Kirchengemeinde durch schön gestaltete Aushänge in die Öffentlichkeit gebracht. Jeder Schaukasten im anderen Format – mit Geschick und Erfahrung hast du für jeden Aushang die richtige Form gefunden und gestaltet. Dafür nun zum Abschluss dieser Beauftragung ein herzliches Dankeschön! Wir wissen ja, dass gerade die kleinen Impulse, die jemand im Vorbeigehen auffängt, Interesse wecken und wichtige Kontakte herstellen. Bis jemand eine Internetseite öffnet oder sich das letzte „Kirchenblättchen“ hervorsucht, dauert es entschieden länger. Verbunden mit unserem Dank wünschen wir dir alles Gute für deinen weiteren Weg.

Vielen Dank auch für die vielen Kalenderspenden in all den Jahren, die das Finden eines passenden Schaubildes sehr erleichtert haben.

Pfarrer C. Carstens

Aus dem Gemeindekirchenrat im September und Oktober

September

Wahl der Vorsitzenden des Gemeindekirchenrates

Konzept des Kirchenkreises für die Stellenplanung der Kirchenmusik

Grundsatzbeschluss zur Restaurierung der Chorfenster der Marktkirche

Reparaturarbeiten in der Johanniskapelle

Restaurierungsarbeiten am Ziegerschen Grabmausoleum an der Aegidii-Kirche

Eintragung einer Grunddienstbarkeit auf einem Grundstück der Kirchengemeinde

Vermietung einer Wohnung

Ablösevereinbarung mit der Stadtverwaltung für den Ausgleichsbeitrag nach der Sanierung des Stadtgebiets

Kündigung eines Wohnungsmietvertrages durch die Mieter

Erneuerung der Heizungsanlage in einem Mietshaus

Kosten- und Finanzierungsplan für die Vorhaben zu „800 Jahre Nikolaikirche“, Antrag an den Strukturfonds des Kirchenkreises

Depositalvertrag mit dem Archiv der Landeskirche über Archivalien der Kirchengemeinde

Befristete Änderung eines Arbeitsvertrages

Auftragsvergabe zum Transport und zur Lagerung von Ausstellungsmobiliar des Doms

Übertragung von Fördermitteln der Landeskirche für den Domschatz auf 2023

Bestätigung von schriftlichen Beschlüssen: Erbbaurechtsvertrag, Ehrenamtstag, PC für Assistenz Quedlinburger Musiksommer

Oktober

Nutzung einer Software-Lizenz der Landeskirche für die Friedhofsverwaltung

Baumpflegearbeiten auf kirchlichen Grundstücken, besonders auf den Friedhöfen

Renovierung einer Mietwohnung

Ablösevereinbarung mit der Stadtverwaltung

Ehrenamtspauschale für Archivarbeiten

Energiespar-Maßnahmen in den kirchlichen Gebäuden

Klausur-Tagung des Gemeindekirchenrates

Berufung eines Mitglieds in den Ausschuss „Stiftskirche und Domschatz“

Weihnachtsgeschenke-Aktion „Haltestelle“

Der Gemeindekirchenrat tritt wieder am **13.12. und 24.01.** zusammen. *Die Beratungen des Gemeindekirchenrates sind vertraulich und nicht öffentlich. Beschlüsse zu Mitarbeitern werden nicht veröffentlicht.*

LIEBE FAMILIEN,
DER ADVENT IST DA UND DAMIT AUCH FÜR VIELE DIE STRESSIGSTE ZEIT DES JAHRES. DABEI SOLL JA EIGENTLICH GERADE DER ADVENT FÜR RUHE UND BESINNLICHKEIT SORGEN. IN MEINER FAMILIE HABEN WIR SEIT EIN PAAR JAHREN EIN FESTES RITUAL. JEDEN ABEND VOR DEM SCHLAFENGEHEN DARF ABWECHSELND EINES MEINER KINDER EINE GLASMURMEL IN DIE ADVENTSSPIRALE LEGEN. DIE KERZE IN DER MITTE WIRD ANGEZÜNDET, WIR HÖREN EINE GESCHICHTE, SINGEN EIN LIED, LASSEN DEN TAG REVUE PASSIEREN, SPRECHEN EIN GEBET.
WIE WÄRE ES ALSO, SO EINE ADVENTSSPIRALE ZU BASTELN?! WAS IHR DAFÜR BENÖTIGT, FINDET IHR IM GELBEN KASTEN. FORMT GEMEINSAM EINE SPIRALE AUS DER MODELLIERMASSE UND DRÜCKT MIT EUREN FINGERN 24 MULDEN HINEIN. WENN IHR MÖCHTET, KÖNNT IHR EURE SPIRALE NOCH MIT STERNEN ODER GLITZERSTAUB VERZIEREN.
WENN SIE GETROCKNET IST, KANN ES AUCH SCHON LOSGEHEN.:)

ICH WÜNSCHE EUCH VIEL FREUDE DABEI UND STRAHLENDE KINDERAUGEN BEIM BEOBACHTEN, WIE DAS LICHT DER WEIHNACHT IMMER NÄHER RÜCKT.
EURE PFARRERIN
ANNE-SOPHIE BERTHOLD

IHR BENÖTIGT:

- SALZTEIG ODER MODELLIERMASSE
- 24 GLASMURMELN
- EINE STUMPENKERZE
- GGF. GLITZERSTAUB, STERNE

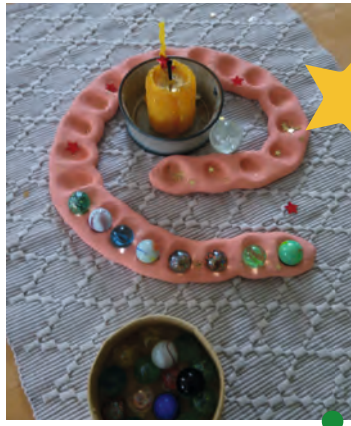

Kinder- & Jugendgruppen

Kinderkirche
„Haltestelle“, Aegidiikirchhof 4
1. + 2. Klasse *(Di 16.00 – 17.00 Uhr)*
3. + 4. Klasse *(Mi 17.00 – 18.00 Uhr)*
Diakon Kai Sommer

„KonfiTüre“
5. + 6. Klasse
17.12. + 21.01. *09.00 - 12.00 Uhr*
„Haltestelle“, Aegidiikirchhof 4
Pfr. Tobias Gruber, Diakon Kai Sommer, Pfrn. Saskia Lieske
Kurzfristige Änderungen zur Durchführung der Veranstaltungen möglich!

Konfi-Kurs
7. + 8. Klasse
10.12. + 14.01. *09.00 - 12.00 Uhr,*
Gemeindehaus, Carl-Ritter-Straße 16
Pfr. Matthias Zentner, Pfr. Tobias Gruber, Pfrn. Saskia Lieske, Pfr. Christoph Carstens

Junge Gemeinde
„Haltestelle“, Aegidiikirchhof 4
Di 18.30 - 21.00 Uhr
Pfr. Matthias Zentner

Kinder und Jugendliche ab 6 Jahren
Haltestelle, Aegidiikirchhof 4
montags - freitags, 13.00 - 17.00 Uhr
Offene Arbeit mit Kindern und Jugendlichen *(mit täglicher Hausaufgabenbegleitung und Obstpause)*
Alle Angebote sind kostenfrei.
Diakon Kai Sommer

IMPRESSUM

Unsere Homepage finden Sie unter
www.kirchequedlinburg.de

a) **Kontonummer für Gemeindebeiträge**:
Kreiskirchenamt Harz-Börde
IBAN: DE67 3506 0190 1553 6600 21 BIC: GENO DE D1 DKD
Vor- und Zunamen im Verwendungszweck angeben!

Gemeindebeiträge können auch in bar im Gemeindebüro eingezahlt werden.

b) **Kontonummer für Spenden**: Kreiskirchenamt Harz-Börde
IBAN: DE96 8105 2000 0311 0533 00 BIC: NOLA DE 21 HRZ

Hinweise, Beiträge und Fotos (digital) für das nächste Nachrichtenblatt sind bis zum **01. 01. 2023** per E-Mail an **redaktion-qlb@web.de** erbeten oder im Gemeindebüro abzugeben. Eine Veröffentlichung kann nicht garantiert werden.
Wir behalten uns vor, Zuschriften gekürzt zu veröffentlichen.

Herausgeber: Gemeindekirchenrat der Evangelische Kirchengemeinde Quedlinburg,
Druck: GemeindebriefDruckerei
Redaktion: S. Tischer, C. Wünschiers, C. Bick, C. Carstens, W. Fuchs, G. Guttzeit

Kirche Kunterbunt

Liebe Familien aufgepasst,
unsere erste Kirche Kunterbunt der Region Quedlinburg, Thale und Neinstedt findet am 25. März 2023 von 15.00-18.00 Uhr statt.

Seit mehreren Wochen schon planen wir eifrig daran und freuen uns sehr auf einen kunterbunten Nachmittag mit euch. Aber was ist Kirche Kunterbunt eigentlich genau? Kirche Kunterbunt ist ein Programm für die gesamte Familie: Kinder und Eltern, Patentanten, Onkel und Großeltern, also alle, die dazu gehören und Lust darauf haben, Kirche neu zu erleben.

Gemeinsam wollen wir mit euch kreativ werden, experimentieren, Gottesdienst feiern und abschließend essen. Zwischendrin ist Zeit für Begegnung und Gespräche.

Wie das genau aussehen kann, könnt ihr euch mit Hilfe des QR-Codes ansehen.

Habt ihr Lust bekommen? Dann tragt euch den Termin schon jetzt in euren Kalender ein. Der genaue Ort wird in der nächsten Ausgabe bekannt gegeben.
Wir freuen uns auf euch

Das Vorbereitungsteam der Kirche Kunterbunt mit Pfarrerin Anne-Sophie Berthold

KonfiTüre

Darf man zur KonfiTüre-Gruppe auch Freunde mitbringen? Das ist eine Frage, die immer wieder aufkommt. Ausdrücklich ja! Unser letztes Thema war Freundschaft. Und einer der schönsten Gründe zur Kirche zu gehören, ist doch die Gemeinschaft und die gemeinsamen Erlebnisse mit deinen Freunden.

Die Geschichten, der Glaube und die Gemeinschaft mit dem lebendigen Gott sind für alle da! Hilfreich ist es natürlich, du sagst uns einfach vorher Bescheid, wenn du einen Freund mitbringst. Das ist wichtig für unsere Frühstücksplanung. Und den Frühstücks-euro nicht vergessen!

Kai Sommer

Letztes KonfiTüre-Treffen Foto: K. Sommer

Konfirmanden

Am 10.12.22 treffen wir uns zum Thema „Gottesbilder“ von 9.00-12.00 Uhr im Gemeindehaus. Und ebenfalls im Gemeindehaus treffen wir uns am 14.01.2023 und werden uns zu Beginn des neuen Jahres mit dem Thema „Neu anfangen“ befassen. In den Blick gerät schon jetzt unsere Frühjahrsfreizeit (10.-12.03.2023), die wir endlich mal wieder im wunderbaren Sankt Andreasberg stattfinden lassen können. Uns steht dort eine Jugendherberge mit eigener Sporthalle und eigenem Schwimmbad zur Verfügung. Zumindest letzteres eignet sich ganz wunderbar, über das Thema Taufe miteinander ins Gespräch zu kommen. Dies wird dann noch vertieft,

Gottesdienst mit Konfis Foto: M. Zentner

wenn wir im April 23 ins Taufzentrum nach Eisleben fahren.

Pfarrer M. Zentner

Junge Gemeinde

Das neue Schuljahr ging schwungvoll los. Unser Kennenlernen war durch dienstagsabendliche Abendbrote und reichlich Spieleabende ebenso befördert worden, wie durch das gemeinsame Bedenken des Mottos der diesjährigen Friedensdekade und der Vorbereitung des Eröffnungsgottesdienstes.

Der Dezember wird natürlich auch adventlich begangen. Dazu hilft, dass wir uns intensiv auf den Spätgottesdienst am Heiligen Abend vorbereiten.

Pfarrer M. Zentner

Junge Gemeinde Foto: M. Zentner

Adventskalender

Es ist soweit: Im Zeitraum vom 1. bis 24. Dezember können Sie auf unserer Homepage www.kirchequedlinburg.de täglich ein digitales Adventskalender-Türchen öffnen.

Dahinter verstecken sich Beiträge, die Kinder aus unserer Gemeinde und Religionsschüler:innen der Marktschule eingereicht haben.

Ich freue mich, dass auch in diesem Jahr wieder so eine schöne Kooperation möglich geworden ist.

Lassen Sie sich überraschen! Viel Freude beim Öffnen der Türchen und eine besinnliche Adventszeit wünscht Ihnen

Pfarrerin Anne-Sophie Berthold

Digitaler Adventskalender Foto: A.-S. Berthold

Kinderkirche

Das **Krippenspiel** startet mit seinen Probenachmittagen ab 16. November bis 21. Dezember immer mittwochs von 16.00 Uhr bis 18.00 Uhr.

An diesen Tagen gibt es ein Spiel, ein Abendessen und natürlich arbeiten wir an unserem Krippenspiel für Heiligabend in der Aegidiikirche.

Die Geschichte wird wie jedes Jahr immer nach den Wünschen unserer Kinder neu geschrieben. Einzig und allein wird immer wieder Jesus geboren und damit kommt Gott als Mensch auf die Welt und so viel sei gesagt: Dieses Mal gibt es ein klassisches „echtes" Krippenspiel, keinen Film, wie in den letzten Jahren.

Krippenspiel 2020 Foto: K. Sommer

Wer aber dennoch wieder bei einer unserer KiKi-Sendungen mitmachen möchte, kann beim Krippenspiel gut „reinschnuppern".

Kai Sommer

Haltestelle

Mit einer Weihnachtsfeier wollen wir uns am 20. Dezember verabschieden.
Damit unsere Weihnachtsfeier auch eine Freude für unsere Kinder sein wird, brauchen wir Hilfe.

Haben Sie Dekoration? Einen Weihnachtsbaum zu viel? Eine Spende, um Geschenke von unserer Wunschliste zu besorgen?
Können Sie einen Kuchen backen oder zu unserer Weihnachtsfeier das Lukasevangelium vorlesen?

Melden Sie sich bitte bei Kai Sommer von der Haltestelle und werden Sie ein Teil unser Weihnachtsfeier.

Weihnachtsfeier 2019 Foto: K. Sommer

Ansonsten: Fühlen Sie sich herzlich eingeladen! Nicht nur Kinder, sondern die ganze Familie darf mitfeiern.

Kai Sommer

Familiengottesdienst mit Kindermusical

Fotos: W. Fuchs

Chöre

In den Ferien finden Spatzen-, Kinder- und Jugendchor nicht statt!

Spatzenchor	für Kinder von 3 bis 5 Jahren donnerstags 16.00 - 16.45 Uhr Gemeindehaus	KMD C. Bick
Kinderchor	Gruppe 1: Vorschulkinder und 1. Klasse freitags 15.45 -16.30 Uhr im Gemeindehaus Gruppe 2: 2.-4. Klasse freitags 16.30 - 17.15 Uhr im Gemeindehaus	KMD C. Bick
Jugendchor	Ab 5. Klasse dienstags 17.30 - 18.30 Uhr im Gemeindehaus	KMD C. Bick
Gemeindechor	donnerstags 20.00 Uhr im Gemeindehaus Proben: 1.12., 8.12., 12.1., 26.1. Singen: 24.12., 25.12. und 31.12. Nikolaikirche	KMD C. Bick
Oratorienchor	mittwochs 19.30 - 21.30 Uhr	M. Holze
Bläserchor	donnerstags 18.00 - 19.30 Uhr	M. Holze

Hauskreis

Der Hauskreis trifft sich **jeden 2. Dienstag im Monat** um 20.00 Uhr im Gemeindehaus: **13.12.2022 und 10.01.2023**
Wir führen Gespräche über den christlichen Glauben und damit verbundene Lebenserfahrungen. Bitte bringen Sie Ihre Bibel mit. Wenn Sie interessierte Freunde haben, bringen Sie diese auch mit. Jeder ist herzlich willkommen.

Prädikant Reiner Sporer

Männer auf dem Weg

Der nächste Termin von „Männer auf dem Weg“ ist am Samstag, den **10. Dezember.**

Kontakt: E-Mail s.moehres@gmail.com, Handy 017640437528

Stephan David Möhres

Tanzkreis

Wer Freude an der Bewegung zu Musik hat, ist herzlich in unseren Tanzkreis eingeladen. Die nächsten Termine sind am **05.12.** und am **05.01.** jeweils um 20.00 Uhr im Gemeindehaus.

Leitung: Barbara Hofmann

Selbsthilfegruppen

Blaues Kreuz in Deutschland – Begegnungsgruppe Quedlinburg:
Die **Betroffenengruppe** steht zur Verfügung nach akutem Bedarf und vorheriger Ankündigung, und zwar am **13.01.2023 um 19.00 Uhr**.
Die **Gesamtgruppe** trifft sich am **09.12.2022 um 19.00 im Gemeindehaus** zum Jahresabschluss und am **27.01.2023 um 19.00 Uhr zur Gruppenstunde**, jeweils im Großen Saal.
Hilfesuchende, ob Betroffene und/oder Angehörige von Suchtkranken können sich jederzeit informieren bei Reiner Sporer und Katrin Hoffmann-Sporer unter Tel. (03946) 514817 oder per Mail an reinersporer@gmx.de.
Alle Kontakte und Gespräche bleiben selbstverständlich vertraulich.

Gestaltungsgruppe Farbenspiel

Jeden Montag von 18.30 bis 20.30 Uhr im Gruppenraum 2 – nach vorheriger Ansage auch in der „Haltestelle“.
Wir werden uns mit der Anfertigung eines Gemeinschaftsbildes letztmalig unserem Jahres-Projekt „Farb-TÖNE“ widmen. Außerdem arbeiten wir weiterhin mit Ton; Modellieren, Schrühen und Glasieren unsere keramischen Produkte. Alles verbunden mit Impulsen, Meditationen und Gesprächen, die unserer Seele gut tun. Naturmaterialien, die uns Herbst und Winter geschenkt haben, werden wir in unsere Arbeiten mit einbeziehen.
Weitere Informationen bei:
Katrin Hoffmann-Sporer, Tel. 03946-514817

Tellerrandgespräche

Lust, mal über den Tellerrand hinaus zu schauen? Unregelmäßig im Abstand von ca. 8 Wochen, meist an einem Samstagabend, trifft sich ein Kreis junger und älterer Erwachsener, um die Woche mit einem Tellerrandgespräch ausklingen zu lassen. Wir essen gemeinsam und widmen uns dann einem Thema, das von uns oder einer externen Person vorgestellt wird.

Wer Lust hat dabei zu sein, der melde sich einfach bei: *c.wuenschiers@icloud.com*

Ehrenamtliche Helferkreise

Besuchsdienst	Gemeindehaus	**13.12. / 10.01.**	10.00 Uhr
Verteiler Kirchliche Nachrichten	Gemeindehaus	**23.01.**	10.00 Uhr

Termine für Seniorinnen und Senioren

Zu **Musik und Bewegung** wird am **01.12. und 05.01.** um 14:30 Uhr in das Gemeindehaus eingeladen.
Leitung: Barbara Hofmann.

Der **Seniorenkreis** trifft sich am **15.12.** und am **12.01.** um 14.30 Uhr im Gemeindehaus.

Seniorengottesdienste

AWO „Am Kleers“ *Gartenstraße 38*	Mittwoch – **21.12.** Mittwoch – **11.01.**	10.00 Uhr 10.00 Uhr	Pfarrerin Junge Pfarrerin Junge
AZURIT *Lange Gasse 10*	Heiligabend – **24.12.** Freitag – **13.01.**	10.15 Uhr 10.15 Uhr	Pfarrer Carstens Pfarrer Carstens
DRK „Zum Pölkentor“ *Heiligegeiststraße 11*	Freitag – **16.12.** Freitag – **13.01.**	10.00 Uhr 10.00 Uhr	Pfarrerin Junge Pfarrerin Junge
DRK „Neustadt“ *Steinweg 58*	Montag – **19.12.** Montag – **09.01.**	10.00 Uhr 10.00 Uhr	Pfarrerin Junge Pfarrerin Junge
PROKLIN *Ditfurter Weg 24*	Donnerstag – **08.12.** Heiligabend – **24.12.** Mittwoch – **25.01.**	13.30 Uhr 11.00 Uhr 10.30 Uhr	Pfarrer Zentner Pfarrer Zentner Pfarrer Zentner
PROKLIN *Taubenbreite 1*	Mittwoch – **07.12.** Heiligabend – **24.12.** Freitag – **27.01.**	10.30 Uhr 14.30 Uhr 10.30 Uhr	Pfarrer Zentner Pfarrer Zentner Pfarrer Zentner

Seelsorge

Klinikum Quedlinburg
Sollten Sie einmal im Krankenhaus liegen und sich den Besuch des **Klinikseelsorgers Matthias Zentner** oder der **Grünen Damen** wünschen, dann wenden Sie sich bitte an eine Schwester, die Ihren Wunsch weiterleitet, oder rufen Sie an:
03946 | 90 91 808 *(Pfr. Zentner)* oder
90 91 809 *(Grüne Damen).*

Lungenklinik Ballenstedt
Sie können über die Schwestern und Pfleger auf der Station um einen Besuch des **Klinikseelsorgers** oder des **ehrenamtlichen Besuchsdienstes** bitten.

Hospizdienst „Hoffnung"
Der Hospitzdienst „HOFFNUNG" ist für Sie da, wenn Sie einen kranken Angehörigen zu Hause pflegen und **Unterstützung** in der Begleitung brauchen. Tel. **039483 | 70 144**

Selbsthilfegruppe Verwaiste Eltern
Die Selbsthilfegruppe „Verwaiste Eltern" trifft sich monatlich, konkrete Termine über
Pfarrer Zentner:
matthias.zentner@kirchenkreis-halberstadt.de
Tel. 03946 | 90 19 555

Kirchen und Kapellen

Nikolaikirche

Neustädter Kirchhof 1
Mo - Sa, 10.00 Uhr - 14.00 Uhr*
So, 12.00 Uhr - 16.00 Uhr*
Tel. 0173 | 90 16 218

Marktkirche

Marktkirchhof 1
Mo - So, 10.00 Uhr - 17.00 Uhr*
Tel. 0173 | 89 78 514

Johanniskapelle

Stresemannstraße
„Pilger auf dem Jakobsweg"
Bitte melden Sie sich bei den Mitarbeitern der Marktkirche, dort erhalten Sie Auskünfte zur Öffnung der Kapelle und Ihren Stempel.
Tel.: 0173 | 89 78 514

*kurzfristige Änderungen zu den Öffnungszeiten der Kirchen sind möglich!

Aegidiikirche

Aegidiikirchhof 1
April - Oktober, Sa., 15.00 bis 18.00 Uhr
Um 18.00 Uhr gemeinsames Einläuten des Sonntags

Stiftskirche / Dom & Domschatz

April - Oktober, Di – So/Feiertage, 10.00 - 18.00 Uhr (letzter Einlass: 17.30 Uhr)
November - März, Di-So/Feiertage, 10.00 - 16.00 Uhr (letzter Einlass: 15.30 Uhr)

Tel.: 03946 | 70 99 00
E-Mail: post@domschatzquedlinburg.de
Eintritt *(während der Baumaßnahmen)*: 6 € / 4 € *(ermäßigt)*
Gruppen können gern auf Anmeldung geführt werden. Kinder und Jugendliche bis zum vollendeten 18. Lebensjahr erhalten freien Eintritt.
Für die Stiftskirche gelten ggf. Corona-bedingte Einschränkungen.

Grüne Damen

Nachdem wir uns im Oktober dem Thema „Lebensbilanz" gewidmet haben, besuchte uns zum Monatstreffen im November der neue Pflegedirektor des Harzklinikums, Thomas Pfennig. Einmal im Jahr sind die Grünen Damen aller drei Standorte des Harzklinikums beisammen (Blankenburg, Quedlinburg, Wernigerode) und üben sich in Zusammenhalt und „frischen Fragen": Wie verändern sich die Strukturen des Harzklinikums? Wo wird unsere Hilfe besonders benötigt?
Im Dezember treffen sich die Quedlinburger Grünen Damen dann zum traditionellen Adventstreffen im Gemeindehaus: Wie immer bekannten und neuen Adventsliedern auf der Spur und beschenkt mit reichlich heiteren adventlichen Texten. Im Januar

Foto: W. Fuchs

beginnt das neue Jahr mit einem sog. Arztvortrag und einem Dankeschön an all die Bastlerinnen, die auch im Jahr 2022 dafür gesorgt haben, dass Patientinnen und Patienten eine kleine Weihnachtsbastelei geschenkt werden konnte.

Pfarrer M. Zentner

Im Monat September und Oktober 2022 ...

wurden getauft:

Luisa Hilbert **Henrik Hilbert** **Theo Spaan**

„Ich bin bei euch alle Tage bis an der Welt Ende." (Matthäus 28,20b)

wurden getraut:

Ronny Wiesner & Janet Dünnhaupt Marktkirche

„Ertragt einer den andern in Liebe und seid darauf bedacht, zu wahren die Einigkeit im Geist durch das Band des Friedens." (Epheser 4,2b-3)

wurden unter Gottes Wort zur Ruhe geleitet:

Frau **Else Gerda Melzner**, geb. Flegel, 102 Jahre
Frau **Christina Sporleder**, geb. Brunne, 83 Jahre
Herr **Heinz Richard Neimand**, 98 Jahre
Herr **Wolfgang Schade**, 82 Jahre
Frau **Eleonore Otto**, geb. Keye, 82 Jahre

„Du stellst meine Füße auf weiten Raum." (Psalm 31,9)

Die letzte Ruhe

Unsere Leistungen

- Erdbestattungen
- Feuerbestattungen
- Seebestattungen
- Alternative Bestattungsformen
- Überführungen aller Art
- Aufbahrung am offenen Sarg zur Abschiednahme
- Beratung & Trauerhilfe
- Dekoration der Trauerfeier
- Organisation & Begleitung der Trauerfeier und Bestattung
- Anfertigung & Bestellung von Trauerbindereien
- Anfertigung von Trauerdrucksachen und Zeitungsanzeigen
- Haushaltsauflösungen

Bestattungsvorsorge

- den letzten Weg selbst bestimmen
- Verantwortung übernehmen
- Angehörige entlasten
- finanziell vorsorgen

WIR BERATEN SIE GERN.

Werner Schmidt
Bestattungen
Meisterbetrieb · Inh. Nils Meckel

Klopstockweg 24, 06484 Quedlinburg, Tel.: 03946 52364

www.w-schmidt-bestattungen.de

Evangelisches Gemeindebüro | Friedhofsverwaltung

Aegidii-, Blasii-, Markt-, Mathilden-, St. Servatii- und Wipertifriedhof
Öffnungszeiten der Friedhöfe:
ganzjährig keine Schließzeiten

Leitung der Friedhofsverwaltung:
Kirchmeister Frank Mente
Sprechzeit nach telefonischer Terminvereinbarung

www.kirchequedlinburg.de

Mitarbeiter der Friedhofsverwaltung:
Andreas Kaufmann

Sprechzeiten:
Mi 9.00-12.00 Uhr Do. 12.00-13.00 Uhr
und nach telefonischer Terminvereinbarung

Carl-Ritter-Straße 16, 06484 Quedlinburg
Tel: 03946 | 91 60 60
Fax: 03946 | 91 60 58
andreas.kaufmann@ekmd.de

weitere Partner im Gemeindehaus

Diakonisches Werk im Kirchenkreis Halberstadt e. V.
Freiwilligenagentur Nordharz
Ina Blessinger Tel. 03946-90 73 95

Evangelische Stiftung Neinstedt
„HerzensSachen"-Laden
Mo 10.00 - 14.00 Uhr
Di / Fr 10.00 - 17.00 Uhr

Produkte der Tagesförderung & WfbM & hochwertige Second-Hand-Bekleidung

Diakonisches Werk im Kirchenkreis Halberstadt e. V.
Familienberatungsstelle für Erziehungs-, Paar- und Lebensberatung / Schwangerschafts- & Schwangerschaftskonfliktberatung (nur nach tel. Terminvereinbarung)

Sekretariat **Tel. 03946-37 40**
Fax 03946-52 47 51

Anmeldezeit Mo-Do 10.00-12.00 Uhr
Di+Do 14.00-18.00 Uhr
Fr nach Vereinbarung

Ayuda Weltladen Quedlinburg

Der Eine-Welt- Laden in der Nikolaikirche hat immer **mittwochs von 15.00 Uhr bis 16.00 Uhr** und **sonntags vor und nach dem Gottesdienst** geöffnet.
Als Weltladenkunde unterstützen Sie mit ihrem Einkauf viele Kleinproduzent:innen weltweit, so dass diese faire Preise für ihre Produkte bekommen. Herzlichen Dank!

Ihr Team vom Weltladen

Unsere Mitarbeiter:innen

Pfarrer **Christoph Carstens**
Schlossberg 9
Tel: 03946 | 90 19 07 8
Fax: 03946 | 90 19 07 9
c.carstens@
kirchenkreis-halberstadt.de

Pfarrer **Tobias Gruber**
Konvent 20a
Tel: 03946 | 25 45
Tel: 0173 | 36 44 25 5
Fax: 03946 | 91 60 58
Tobias.Gruber@ekmd.de

Pfarrer **Matthias Zentner**
Am Schiffbleek 1
Tel: 03946 | 90 19 55 5
Fax: 03946 | 52 49 74
matthias.zentner@
kirchenkreis-halberstadt.de

Pfarrerin **Franziska Junge**
Konvent 20a
Tel: 03946 | 25 45
Tel: 0162 | 89 89 76 8
Fax: 03946 | 91 60 58
franziska.junge@ekmd.de

Pfarrerin
Anne-Sophie Berthold
Carl-Ritter-Straße 16
Tel: 0176 | 56 97 12 07
anne-sophie.berthold@
kirchequedlinburg.de

Prädikant
Reiner Sporer
Hohe Straße 18
Tel: 03946 | 51 48 17
reinersporer@gmx.de

Kirchenmusiker
Marc Holze
Carl-Ritter-Str. 16
Tel: 0152 | 34 18 82 36
quedlinburgermusiksommer
@gmail.com

Kirchenmusikdirektorin
Christine Bick
Blasiistraße 23
Tel: 03946 | 70 98 48
christine.bick@gmx.de

Kirchmeister **Frank Mente**
Carl-Ritter-Straße 16
Tel: 03946 | 91 99 54
Fax: 03946 | 6 897 987
Tel: 0174 | 31 14 31 6
frank.mente@ekmd.de

Küster / Hausmeister
Stefan Franke
Carl-Ritter-Straße 16
Tel: 03946 | 91 60 59
Tel: 0174 |20 88 09 6
kuester-qlb@web.de

Sekretär / Mitarbeiter Friedhofsverwaltung
Andreas Kaufmann
Carl-Ritter-Straße 16
Tel: 03946 | 91 60 60
andreas.kaufmann@ekmd.
de

Leiter Haltestelle / Diakon
Kai Sommer
Tel: 03946 | 81 01 53
Tel: 0162 | 26 72 04 7
haltestelle@
kirchequedlinburg.de

Friedhofsmitarbeiter
Jeremy Greger
Tel: 0173 | 30 26 20 4
Blasii-, Markt- und Mathildenfriedhof

Küster Marktkirche
Walter Müller
Marktkirchhof 1
Tel: 0173 | 58 23 05 9

Sozialpädagogin Haltestelle
Kirstin Prell
Tel: 03946 | 81 01 53
haltestelle@kirchequedlinburg.de

Schaukastengestaltung
Ute Kraft
Tel: 03946 | 81 08 21

Helferkreise Besuchsdienst / Seniorenkreis
Marika Fuchs
Tel: 03946 | 52 50 03

Erstellung Bildmaterial
Wolfang Fuchs
Tel: 03946 | 52 50 03
fuchs-quedlinburg@web.de

Vorsitzende GKR
Catherine Wünschiers
Blasiistraße 24
Tel: 03946 | 90 74 22
Fax.: 03946 | 91 60 58
c.wuenschiers@icloud.com

Friedhofsmitarbeiter
Frank Luscher
Tel: 0173 | 67 86 30 9
Aegidii-, Servatii- und Wipertifriedhof

„Demokratie leben"
Gernot Golka
Schlossberg 9
Tel: 0173 | 38 01 13 4
demokratieleben.qlb@gmail.com

Kurator Domschatz
Elmar Egner
Markt 4
Tel: 03946 | 70 99 00
Fax: 03946 | 97 37 13 0
egner@domschatzqued-linburg.de

Kuratorin Domschatz
Linda Herbst
Markt 4
Tel: 03946 | 97 37 10
Fax: 03946 | 97 37 13 0
herbst@domschatzqued-linburg.de

Assistenz des Quedlinburger Musiksommers
Christiane Linke
Tel. 0172 | 21 21 30 5
buero@quedlinburger-musiksommer.de

stellv. Vorsitzender GKR
Pfarrer **Tobias Gruber**
Konvent 20 a
Tel: 03946 | 25 45
Tel.: 0173 | 36 44 25 5
Fax: 03946 | 91 60 58
Tobias.Gruber@ekmd.de

Rückblick auf die letzten Musiksommerkonzerte

Mädelchor Saalfeld

Europäische Tastenmusik

Abschlusskonzert

Fotos: W. Fuchs

Veranstaltungen zur Feier von 800 Jahren Nikolaikirche

Mit Musik...

...& Theater

Fotos: W. Fuchs